

ジェイラム横浜

横山智司

定期巡回報告

有…有り・した
無…無し・してない

有 無

有 無

建物	1	外壁破損・腐食	<input type="radio"/>	<input checked="" type="radio"/>
	2	コーキング割れ	<input type="radio"/>	<input checked="" type="radio"/>
	3	鉄骨腐食	<input type="radio"/>	<input checked="" type="radio"/>
	4	雨樋破損	<input type="radio"/>	<input checked="" type="radio"/>
	5	通路灯点灯確認	<input type="radio"/>	<input checked="" type="radio"/>
	6	蛍光灯交換	<input type="radio"/>	<input checked="" type="radio"/>
	7	通路灯カバー破損	<input type="radio"/>	<input checked="" type="radio"/>
	8	集合ポスト水拭き	<input checked="" type="radio"/>	<input type="radio"/>
	9	チラシ抜き取り	<input checked="" type="radio"/>	<input type="radio"/>
	10	集合ポスト空部分テープ貼り直し	<input type="radio"/>	<input checked="" type="radio"/>
	11	ガラス破損	<input type="radio"/>	<input checked="" type="radio"/>
	12	EV、マット汚れ	<input type="radio"/>	<input checked="" type="radio"/>
敷地内	13	植栽剪定	<input type="radio"/>	<input checked="" type="radio"/>
	14	雑草取り	<input type="radio"/>	<input checked="" type="radio"/>
	15	ゴミ置き場ネット破損	<input type="radio"/>	<input checked="" type="radio"/>
	16	粗大ゴミ放置	<input type="radio"/>	<input checked="" type="radio"/>
	17	フェンス・ブロック破損	<input type="radio"/>	<input checked="" type="radio"/>
	18	駐車場プレート破損	<input type="radio"/>	<input checked="" type="radio"/>
	19	車止め破損	<input type="radio"/>	<input checked="" type="radio"/>
	20	自転車整理	<input checked="" type="radio"/>	<input type="radio"/>

敷地内	21	駐輪場破損	<input type="radio"/>	<input checked="" type="radio"/>
	22	放置自転車	<input type="radio"/>	<input checked="" type="radio"/>
	23	排水口のゴミ清掃	<input type="radio"/>	<input checked="" type="radio"/>
	24	排水マス破損	<input checked="" type="radio"/>	<input type="radio"/>
	25	汚水マスつまり	<input type="radio"/>	<input checked="" type="radio"/>
	26	銘板破損	<input type="radio"/>	<input checked="" type="radio"/>
	27	タイル・モルタル破損	<input type="radio"/>	<input checked="" type="radio"/>
	28	舗装アスファルト	<input type="radio"/>	<input checked="" type="radio"/>
	29	蜘蛛・蜂の巣	<input type="radio"/>	<input checked="" type="radio"/>
	30	宅急便一時預かりBOX	<input type="radio"/>	<input checked="" type="radio"/>
その他	31		<input type="radio"/>	<input type="radio"/>
	32		<input type="radio"/>	<input type="radio"/>
	33		<input type="radio"/>	<input type="radio"/>
	34		<input type="radio"/>	<input type="radio"/>
	35		<input type="radio"/>	<input type="radio"/>
	36		<input type="radio"/>	<input type="radio"/>
	37		<input type="radio"/>	<input type="radio"/>
	38		<input type="radio"/>	<input type="radio"/>
	39		<input type="radio"/>	<input type="radio"/>
	40		<input type="radio"/>	<input type="radio"/>

作業報告書

物件名	ジェイラム横濱		日常巡回清掃	H31年4月実施分	
所在地	横浜市神奈川区三ツ沢下町14-33		定期清掃		
日常巡回清掃・定期清掃			作業実施者	五十嵐 淳 	
【日常清掃業務内容】					
日付	作業項目	清掃項目	仕上げ	作業仕様	有無
4月2日 (火)	日常清掃	アプローチ	磁器タイル	掃き・拭き掃除	○
		エントランスガラス	-	拭き清掃	○
		エントランスホール	磁器タイル	掃き・拭き掃除	○
		1～4階共用通路	長尺シート	掃き・拭き掃除	○
		階段	長尺シート	掃き・拭き掃除	○
		敷地内	-	掃き掃除	○
		ゴミ集積所	-	掃き掃除	○
4月9日 (火)	日常清掃	アプローチ	磁器タイル	掃き・拭き掃除	○
		エントランスガラス	-	拭き清掃	○
		エントランスホール	磁器タイル	掃き・拭き掃除	○
		1～4階共用通路	長尺シート	掃き・拭き掃除	○
		階段	長尺シート	掃き・拭き掃除	○
		敷地内	-	掃き掃除	○
		ゴミ集積所	-	掃き掃除	○
4月16日 (火)	日常清掃	アプローチ	磁器タイル	掃き・拭き掃除	○
		エントランスガラス	-	拭き清掃	○
		エントランスホール	磁器タイル	掃き・拭き掃除	○
		1～4階共用通路	長尺シート	掃き・拭き掃除	○
		階段	長尺シート	掃き・拭き掃除	○
		敷地内	-	掃き掃除	○
		ゴミ集積所	-	掃き掃除	○
4月23日 (火)	日常清掃	アプローチ	磁器タイル	掃き・拭き掃除	○
		エントランスガラス	-	拭き清掃	○
		エントランスホール	磁器タイル	掃き・拭き掃除	○
		1～4階共用通路	長尺シート	掃き・拭き掃除	○
		階段	長尺シート	掃き・拭き掃除	○
		敷地内	-	掃き掃除	○
		ゴミ集積所	-	掃き掃除	○
備考					



作業前
共用通路

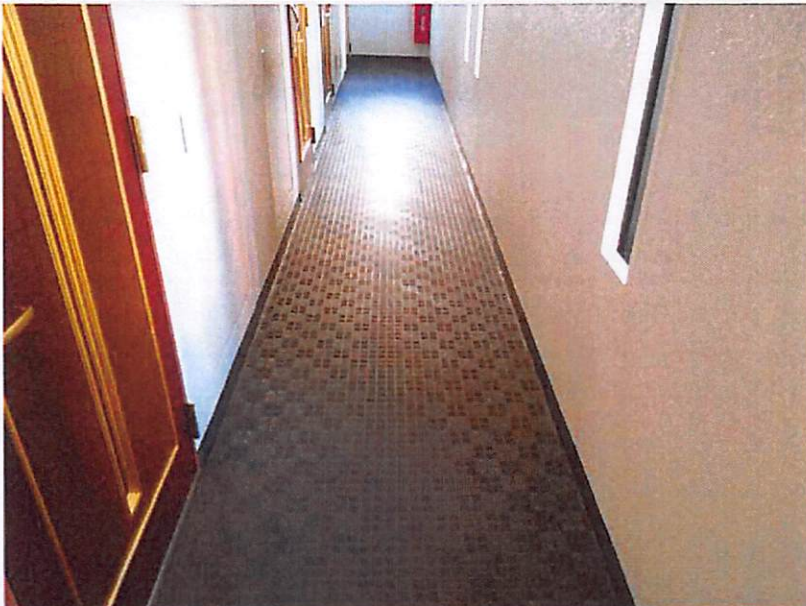

作業後
共用通路



作業後
ゴミ置き場



作業前
階段



作業後
階段

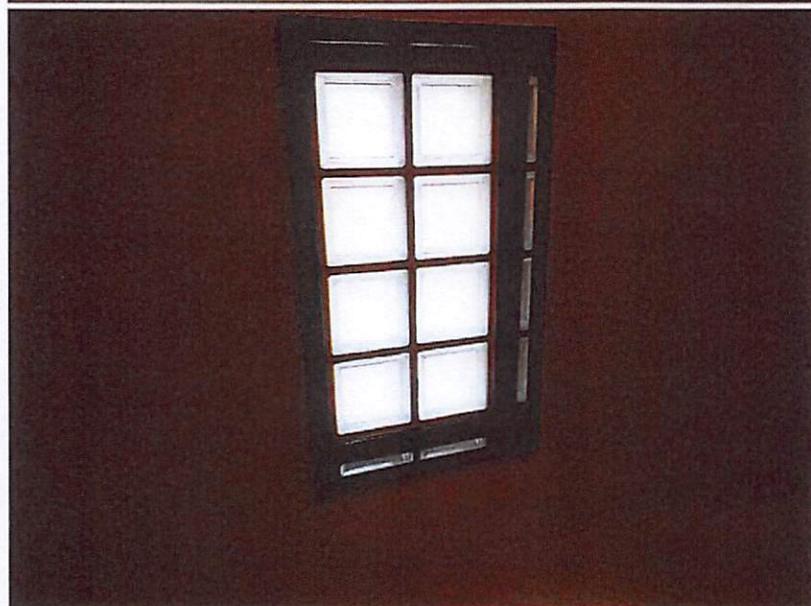

作業後
ガラス戸

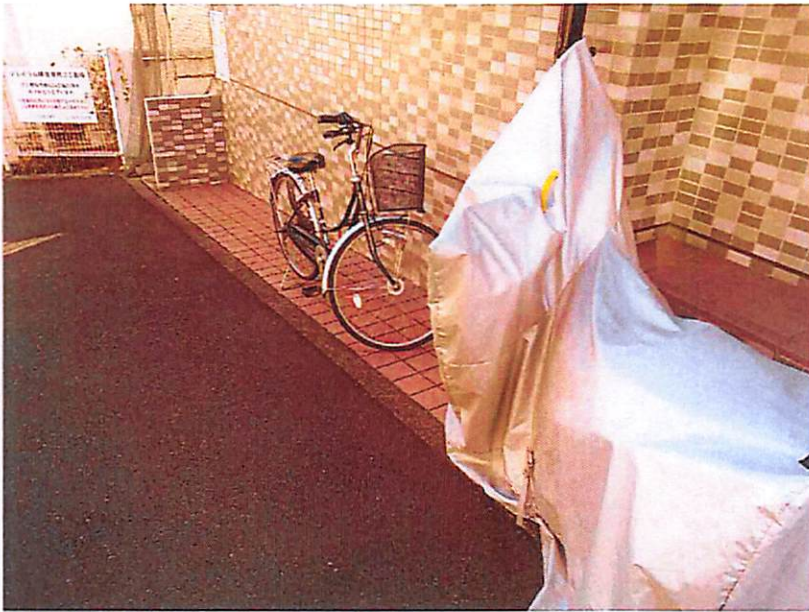

作業前
駐輪場



作業後
駐輪場



作業後
ゴミ置き場
